PROJET 2017 - ACHAT D'UNE MAISON DESTINÉE A LOGER LA FAMILLE TSIGANE SANDU

Projet Batammariba - Objectif Monde

Villege CRUCEA - Moldavie Roumaine - Famille SANDU

La Fondation BATAMMARIBA s'est rendue sur place (village CRUCEA - Modavie Roumaine) en Juin 2017

Sous l'égide de Fondation de France

PROJET 2017 - ACHAT D'UNE MAISON DESTINÉE A LOGER LA FAMILLE TSIGANE SANDU

LE DEPLACEMENT :

- Le déplacement avait pour but d'évaluer et de préparer un programme avec l'association OBJECTIF MONDE (Présidente: Francine Aubry), au bénéfice de la famille Tsigane SANDU, qui survit en périphérie du village de Crucea dans la région de la Moldavie roumaine.

- Toute cette zone est peuplée uniquement de communautés Tsiganes. Il s'agit d'un"pays différent" du reste de la Roumanie. Les villages ont un peu d'électricité, des bornes fontaines d'eau (pas d'adduction dans les maisons), ainsi que des latrines. En hiver, le chauffage est assuré par la combustion de bois ou de gaz. Les villages sont rudimentaires et la population vit de cultures vivrières.

- À Crucea, ils restent 8 familles qui sont l'écart et qui survivent dans des conditions complètement insalubres (pas d'électricité, pas d'eau, pas de latrines, "habitation" sans fermeture, pas de chauffage,… La famille SANDU que nous avons rencontrée se trouve dans un dénuement aussi grand que ce que nous voyons par exemple en Afrique. En plus en hiver les températures atteignent jusqu'à moins 30 degrés. Avec l'association OBJECTIF MONDE et les 2 prêtres orthodoxes (Aurel Margineanu et Movila Bogdan), relais locaux (association CALEA VIETII) qui s'occupent de ces familles, nous avons essayé, avec la Fondation BATAMMARIBA, de trouver des solutions.

PROJET 2017 - ACHAT D'UNE MAISON DESTINÉE A LOGER LA FAMILLE TSIGANE SANDU

LE PROJET :

- La famille SANDU (11 enfants) utilisent actuelllement une masure insalubre, ouverte à tous vents et située à l'écart du village sur un terrain vague, sans aucun droit de jouissance.
- Réinsérer la famille SANDU dans la communauté Tsigane par la mise à disposition d'un logement dans le périmètre du village de Crucéa.
- Le père orthodoxe Aurel a trouvé une maison traditionnelle à acheter, près de l'école, dans le village de Crucéa. La maison a une annexe avec du fumier animal et 1700 m² de jardin.

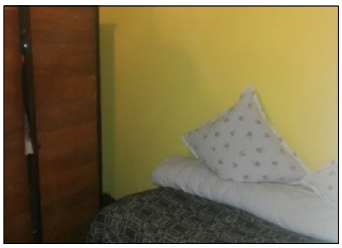

- Budget total du projet : 6.000 € (estimation pour achat d'une maison traditionnelle dans le village de Crucea).

- 5.000€ pour achat de la maison, avec toutes les formalités administratives et fiscales.
- 500 € pour la connexion à l'eau.
- 500 € pour aménagement d'une salle de bains.

- Fondation BATAMMARIBA: 5.000 €
- Soutien local collecté par les prêtes orthodoxe Aurel Margineanu et Movila Bogdan avec l'association roumaine CALEA VIETII: 1.000 €
- Association OBJECTIF MONDE: fournitures d'habits pour la famille

Sous l'égide de Fondation de France

PROJET 2017 - ACHAT D'UNE MAISON DESTINÉE A LOGER LA FAMILLE TSIGANE SANDU

LES CONDITIONS :

- Un financement local complémentaire à celui de la Fondation BATAMMARIBA.
- Scolarisation des jeunes enfants (l'école est juste à côté de la maison à acheter).
- La famille SANDU devra établir un jardin avec des cultures vivrières.

PROJET 2017 - ACHAT D'UNE MAISON DESTINÉE A LOGER LA FAMILLE TSIGANE SANDU

PREPARATION :

- Aurel et Objectif Monde sont chargés de procéder administrativement au rachat de la maison (en cours).
- La fondation BATAMMARIBA apporte le financement principal.
- NB: la maison sera achetée au nom de l'association roumaine CALEA VIETII.

Sous l'égide de Fondation de France